Wissensfabrik
Mehr Wissen. Mehr Können. Mehr Zukunft.

Ein starkes Netzwerk

Die Wissensfabrik ist ein **Unternehmensverband von rund 130 Mitgliedern**: Unternehmen aller Branchen und Größen sowie unternehmensnahe Stiftungen.

Wir unterstützen **Kitas und Schulen** mit praxisorientierten, kostenlosen Mitmachprojekten, um Kinder und Jugendliche für Mathematik, Informatik, Naturwissenschaften und Technik (MINT) zu begeistern.

Wir fördern **Startups** durch Mentoringformate und Austausch mit erfahrenen Fach- und Führungskräften.

Die Wissensfabrik trägt dazu bei, dem Fachkräftemangel zu begegnen und die **Innovationskraft** Deutschlands nachhaltig zu sichern.

Starker Wirtschaftsstandort mit…

MINT-Bildung

Wissensfabrik-Bildungsprojekte begeistern Kinder und Jugendliche aller Altersklassen für Naturwissenschaften, Technik und dafür, gemeinsam gesellschaftlichen Herausforderungen selbstbestimmt und erfinderisch entgegenzutreten.

Die Projekte werden mit wissenschaftlichen Partnern entwickelt, sind praxis- und handlungsorientiert und stellen Themen wie IT, Klimaschutz, Künstliche Intelligenz und Nachhaltigkeit in den Fokus.

Startup-Förderung

Die Wissensfabrik unterstützt Gründer*innen mit Mentorings, damit aus innovativen Ideen unternehmerische Erfolgsgeschichten werden. So stärkt die Wissensfabrik die deutsche Startup-Szene und den Wirtschaftsstandort insgesamt.

In unterschiedlichen Veranstaltungsformaten vernetzen sich Startups mit Fach- und Führungskräften aus etablierten Unternehmen. Dabei treffen frische Ideen auf langjährige Erfahrung, in einem Austausch, der beide Seiten bereichert.

Wissensfabrik in Zahlen

~ 130

Unternehmen und Stiftungen, vom Kleinbetrieb bis zum international agierenden Großkonzern, engagieren sich zurzeit in der Wissensfabrik.

mehr als 80%

der von der Wissensfabrik im Rahmen von WECONOMY geförderten Startups sind noch am Markt.

jede 10.

Schule in Deutschland setzt bereits mindestens ein Wissensfabrikprojekt um.

4

Bundesländer haben bereits eine Kooperation mit der Wissensfabrik zur flächendeckenden Förderung von MINT-Bildung in Schulen.

Wissensfabrik
Mehr Wissen. Mehr Können. Mehr Zukunft.

Startup-Förderung in der Wissensfabrik

Wissensfabrik
Mehr Wissen. Mehr Können. Mehr Zukunft.

Wir fördern Gründerinnen und Gründer

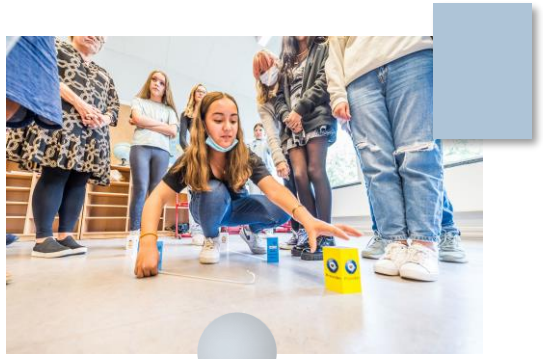

MINT-Bildung

Student2Startup

Business2Startups

WECONOMY

Speedmentoring

Unsere Startup-Formate

WECONOMY

Perspektivenwechsel: Theorie trifft auf Praxis

WECONOMY sucht jedes Jahr die zehn innovativsten Startups aus dem Tech-Bereich: Dabei verbindet der Wettbewerb Startups mit einem starken Netzwerk aus erfahrenen Unternehmen, Top-Manager*innen und Expert*innen.

- Sponsoring und Jurymitgliedschaft
- Top-Manager*innen nehmen als Mentor*innen teil

Speedmentoring

Schnell, einfach und effektiv

Gründer*innen haben die Möglichkeit, sich mit Expert*innen der Wissensfabrik-Mitgliedsunternehmen auszutauschen und Tipps für ihr Business zu erhalten. Gründer*innen und Unternehmen profitieren und stärken ihr Netzwerk.

- Führungskräfte nehmen als Mentor*innen teil und sprechen mit drei Startups je Termin

Unsere Startup-Formate

Young Talents aus den Unternehmen begleiten das Studierendenteam beim Entwickeln einer Businessstrategie für ein Startup

Student2Startup

Gründerspirit & Innovationen im Tech-Bereich erleben

Gründer*innen bearbeiten konkrete Fragestellungen aus ihrem Geschäftsalltag mit Studierenden und Fachkräften aus etablierten Unternehmen. Es entsteht ein wertvoller Perspektivenwechsel und ein starkes Netzwerk für alle Beteiligten.

Veranstaltung hosten

Mittelständische Kunden- und Partnerunternehmen einladen

Business2Startup

Austausch zwischen mittelständischen Unternehmen und Startups

Business2Startup liefert Startups eine Plattform, um Unternehmer*innen aus dem Mittelstand mit ihren innovativen Geschäftsmodellen Lösungen zu aktuellen Herausforderungen aufzuzeigen. Dabei steht der Austausch, virtuell oder in Präsenz, im Fokus.

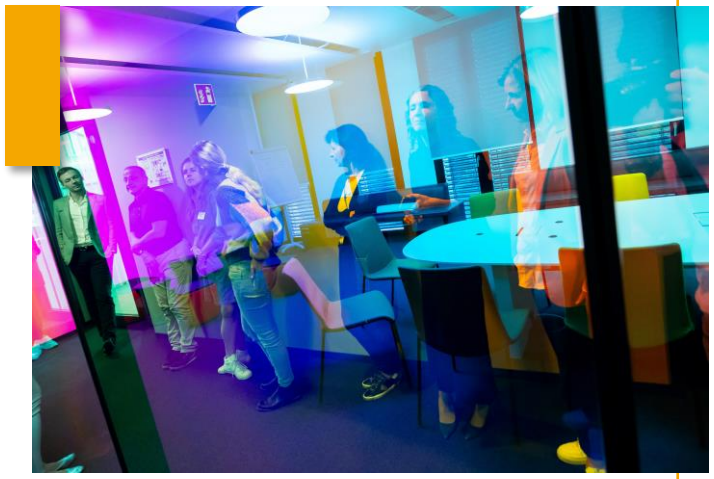

Startup-Förderung im Netzwerk der Wissensfabrik

Service Wissensfabrik

Mit den Veranstaltungsformaten setzen wir auf gezielte **Vernetzung** von Gründer*innen und Fach- sowie Führungskräften aus etablierten Unternehmen.

Frische Ideen treffen auf **langjährige Erfahrung**, davon profitieren alle, Unternehmen gewinnen neue Impulse für den eigenen Geschäftsalltag.

Ihr Beitrag

Ihre Mitarbeiter*innen nehmen an den Startup-Veranstaltungen als **Mentor*innen** teil. Der Austausch mit Gründer*innen schärft unternehmerisches Denken und kann als Teil der Führungskräfte-entwicklung genutzt werden.

Sie können zusätzlich **WECONOMY-Sponsor** werden und damit von der Sichtbarkeit des Formats profitieren.

Engagement und Netzwerk

Wir haben die Vision einer Startup-Landschaft, in der alle mutigen Gründer*innen die Chance haben, aus ihren **innovativen Ideen unternehmerische Erfolgsgeschichten** zu machen. So sichern wir als **Netzwerk** die **Innovationskraft** in Deutschland.

Wissensfabrik
Mehr Wissen. Mehr Können. Mehr Zukunft.

Mint-Bildung
mit der Wissensfabrik

MINT mit der Wissensfabrik

Begeisterung

Wir schaffen Begeisterung! Kinder und Jugendliche erleben MINT lebensweltorientiert und interaktiv – Erfahrungen, die bleiben.

Qualität

Wir bieten fachdidaktisch fundierte MINT-Projekte, die niederschwellig für Lehrkräfte und Schüler*innen sind und von über 3.000 Schulen und mit 4 Kultusministerien umgesetzt werden.

Ready-to-use

Wir bieten das Rundum-Sorglos-Paket!
Wir konfektionieren und versenden die haptischen Materialien bundesweit, bieten On- und Offline-Fortbildungen.

Fachkräfte der Zukunft

Die Schüler*innen erwerben durch die Wissensfabrik Future Skills, die sie für die Arbeitswelten der Zukunft benötigen. Unternehmen ermöglichen einen Bezug zur Arbeitswelt.

So können Sie mitmachen

- Wissensfabrik-Mitgliedschaft
- Bildungspartnerschaft mit einer Schule
- Schaffen Sie zusammen mit der Schule einen Bezug zur Arbeitswelt

Wir fördern Schülerinnen und Schüler

KiTec

School2Start-up

City4Future

IT2School

NaWi

Wir fördern Schülerinnen und Schüler

KiTec
Kinder entdecken Technik

Jedes Kind soll die Chance haben, sich für Technik zu begeistern. Beim Konstruieren und Bauen meistern Kinder eigenständig, kreativ und teamorientiert technische Herausforderungen. Kinder erwecken bei KiTec Digital mit einfacher Elektronik ein Bauwerk zum „Leben“ und automatisieren dieses mit selbstgeschriebenen Programmen.

IT2School
Gemeinsam IT entdecken

Die Digitalisierung verändert die Lebens- und Arbeitswelt tiefgreifend – für uns alle. Schüler*innen erhalten bei IT2School einen Blick hinter die Kulissen der digitalen Welt und der Künstlichen Intelligenz und werden zu Gestalter*innen der digitalisierten Welt.

City4Future
Entwickle die klimaneutrale Stadt der Zukunft

Klimafreundlichkeit und Nachhaltigkeit sind für die Zukunft von zentraler Bedeutung. Die Generation Fridays for Future hat das längst erkannt. Schüler*innen entwickeln eine Stadt zur Klimafreundlichkeit, die City4Future. Dabei entwickeln sie technologisches Verständnis und schärfen ihre Urteilskraft für gesellschaftliche Lösungen.

Wissensfabrik
Mehr Wissen. Mehr Können. Mehr Zukunft.

KiTec

Kinder entdecken Technik

Kita und 1. bis 6. Klasse

Jedes Kind soll die Chance haben, eigene Erfahrungen im Umgang mit Werkzeug zu machen und sich für Technik zu begeistern.

KiTec lässt mit altersgerechten Werkzeug- und Materialkisten großen Spielraum für eigene Ideen und Kreativität.

Beim Konstruieren und Bauen meistern Kinder eigenständig, kreativ und teamorientiert technische Herausforderungen.

KiTec wird deutschlandweit in 1.500 Bildungseinrichtungen eingesetzt. Jede dritte Grundschule in Rheinland-Pfalz setzt die Projektkisten im Unterricht ein.

Mehr Infos auf KiTec & KiTec digital | Wissensfabrik – Unternehmen für Deutschland e.V. | Mehr Wissen. Mehr Können. Mehr Zukunft.

IT2School

Gemeinsam IT entdecken

3. bis 12. Klasse

Die Digitalisierung verändert die Lebens- und Arbeitswelt tiefgreifend.

Bei IT2School erhalten Schüler*innen einen Blick hinter die Kulissen der digitalen Welt und der Künstlichen Intelligenz.

Auf spielerische Art und Weise, z. B. anhand von Rollen- und Brettspielen, erhalten sie so Schlüsselkompetenzen der Digitalisierung und erfahren, dass sie auch in der digitalisierten Welt die Gestaltenden sind.

IT2School wurde 2016 gelauncht und ist seither eines der erfolgreichsten Projekte der Wissensfabrik. Bereits drei Bundesländer möchten IT2School flächendeckend an weiterführenden Schulen einsetzen.

Mehr Infos auf IT2School | Wissensfabrik – Unternehmen für Deutschland e.V. | Mehr Wissen. Mehr Können. Mehr Zukunft.

Wissensfabrik
Mehr Wissen. Mehr Können. Mehr Zukunft.

City4Future

Entwickle deine klimafreundliche Stadt der Zukunft

3. bis 10. Klasse

Klimaneutralität und Nachhaltigkeit sind für die Zukunft von zentraler Bedeutung.

Bei City4Future gestalten Schüler*innen der Sekundarstufe gemeinsam den urbanen Lebensraum der Zukunft und bearbeiten dabei Fragen zu Energie, Klimawandel und Nachhaltigkeit.

Dabei schulen sie ihr technologisches Verständnis, lernen Schlüsselkompetenzen wie Selbständigkeit, und fördern ihre Urteilskompetenz für gesellschaftliche Lösungen.

Das Projekt „City4Future“ basiert auf einem ganzheitlichen methodisch-didaktischen Konzept, das sich an dem Dreiklang der Bildung für nachhaltige Entwicklung orientiert.

Mehr Infos auf City4Future | Wissensfabrik – Unternehmen für Deutschland e.V. | Mehr Wissen. Mehr Können. Mehr Zukunft.

MINT-Hubs

Private-Public Partnerships mit Bundesländern

Um gute MINT-Bildung in die Fläche zu bringen und auch Schulen in strukturschwachen Regionen zu erreichen, kooperiert die Wissensfabrik mit einzelnen Bundesländern.

- Die Wissensfabrik stellt die Bildungsprojekte, die Finanzierung erfolgt partnerschaftlich zwischen Politik, Unternehmen und Gesellschaft.
- Die Bildungsministerien und Lehrerfortbildungsinstitute übernehmen die Schulansprache und bilden Lehrkräfte für den Einsatz der Wissensfabrik-Projekte fort.
- Wissensfabrik-Mitgliedsunternehmen und weitere Partner sorgen für den Bezug zu Arbeitswelt und Berufspraxis.

Zukunft gestalten mit der Wissensfabrik

Fachkräftemangel

Digitale Transformation

Klimawandel

Die **gesellschaftlichen Herausforderungen** sind vielfältig.

Wir sind davon überzeugt: Mit **innovativen Lösungen und Zukunftskompetenz** schaffen wir es, diesen Herausforderungen zu begegnen und etwas zu verändern. MINT-Bildung und innovative Startups spielen dabei eine zentrale Rolle.

Deshalb übernehmen die **Mitgliedsunternehmen** der Wissensfabrik **Verantwortung** und leisten einen Beitrag zu einer besseren **Zukunft** für unsere Gesellschaft.

Machen auch Sie mit und engagieren sich mit uns für MINT-Bildung und Startups in Deutschland!

Wissensfabrik
Mehr Wissen. Mehr Können. Mehr Zukunft.

Mitgliedschaft
in der Wissensfabrik

Was bringt eine Mitgliedschaft?

Gesellschaftliches Engagement für Kinder, Jugendliche und Startups stärkt die Innovationsfähigkeit des Standorts, begegnet dem Fachkräftemangel und sichert die Wettbewerbsfähigkeit Deutschlands.

Wissensfabrik-Unternehmen ermöglichen ihren Mitarbeitenden in der Arbeit mit Schulen und Kitas selbst einen direkten gesellschaftlichen Beitrag zu leisten, das steigert auch die **Motivation und die Identifikation** mit dem Arbeitgeber. Azubis, die mit Schüler*innen arbeiten, lernen wichtige Vortrags- und Sozialkompetenzen.

Durch das **Mentoring** bekommen Startups wichtige Tipps und ein exzellentes **Netzwerk**. Gleichzeitig profitieren die Mentor*innen von neuen Ideen und Kontakten und tragen den Unternehmergeist der Startups zurück in ihre Unternehmen.

Ein Engagement im Umfeld des Unternehmens zeigt ein Bekenntnis zum Standort und präsentiert das Unternehmen als **innovativen Arbeitgeber** und attraktiven Ausbildungsbetrieb.

Was kostet eine Mitgliedschaft?

Finanzielle Ressourcen

Der jährliche Mitgliedsbeitrag beträgt 1.000 Euro pro 100 Millionen Euro Vorjahresnettoumsatz in Deutschland, höchstens 50.000 Euro. Für Finanzinstitute, Stiftungen und andere Körperschaften sieht die Beitragsordnung andere Kriterien vor. Die Mitgliedsbeiträge decken die Kosten für Administration, die Arbeit der Geschäftsstelle, Veranstaltungen und die (Weiter-) Entwicklung der Bildungsprojekte.

Die haptischen Materialien der Bildungsprojekte für Kitas und Schulen werden über zusätzliche Spenden finanziert. Für die Ausstattung einer Schule oder Kita entstehen je nach Bildungsprojekt Kosten von 500 bis 1.200 Euro.

Zeitliche Ressourcen

Die Wissensfabrik ist ein Mitmach-Netzwerk und lebt vom Engagement der Mitarbeitenden aus den Mitgliedsunternehmen. Die Mitglieder engagieren sich in Bildungspartnerschaften mit Kitas und Schulen und bringen sich als Mentor*innen für Startups ein.

Mehr Infos auf Mitgliedschaft | Wissensfabrik – Unternehmen für Deutschland e.V. | Mehr Wissen. Mehr Können. Mehr Zukunft.

Mitglied werden, Verantwortung übernehmen

Fragen

Das Team der Geschäftsstelle schickt Ihnen alle Informationen und Unterlagen zur Mitgliedschaft und beantwortet Ihre Fragen.

Mitgliedsantrag

Mitgliedsantrag, Satzung und Beitragsordnung finden Sie online. Den ausgefüllten Mitgliedsantrag schicken Sie per E-Mail an die Geschäftsstelle.

Onboarding

Sobald Sie Mitglied in der Wissensfabrik geworden sind, kümmert sich das Team der Geschäftsstelle um ihr Onboarding.

Wir übernehmen gesellschaftliche Verantwortung

Accenture-Stiftung
ALTANA
AlzChem
AMAPHARM COMPETENCE IN NUTRACEUTICALS
amazon
ArdaghGroup
ATKearney
ATRUVIA
b&m technik produktion logistik
BAG
BASF We create chemistry
BASLER
Bethmann Bank ABN AMRO
BMW
Boehringer Ingelheim
BOSCH Technik fürs Leben
brose
CO OC
CUREVAC
Dieter von Holtzbrinck Stiftung
DiWiSH DIGITALE WIRTSCHAFT SCHLESWIG-HOLSTEIN
Dräger
DUNGS Combustion Controls
DÜRR
elringklinger
EnBW
Ensinger
EUROIMMUN
experimenta Das Science Center
FASIHI
FESTO
FINGER HAUS
fischer innovative solutions
Follmann Chemie
FOND OF
FREUDENBERG INNOVATING TOGETHER
FUCHS
Gehring
GFOS
GFT
Gottlob Rommel GmbH & Co. KG
GRAFE
HARTING Pushing Performance
HAUFE.Group
HEIDELBERG
HEIDELBERGCEMENT
Heinrich Schmid
Heise Medien
infineon
JS/ JOACHIM & SUSANNE SCHULZ STIFTUNG
JOPP
JUNGHEINRICH
KÄRCHER makes a difference
KAPP NILES
KiWiZ Kind · Wissen · Zukunft

KOCH
köhler MÄNNERMODE
KOMATSU
KPMG
KROHNE
KRONE
KSB
LBBW
leitz
Linde
m·a·c
MAHLE
MeKo
METZLER B. Metzler seel. Sohn & Co.
MiniTec THE ART OF SIMPLICITY
MMG
MOED INGER ZUKUNFT FÖHREN
MULTIVAC BETTER PACKAGING
orcan The Efficiency Company
PRECITEC
PwC Stiftung
RÄDISCH Wir übernehmen das!
randstad stiftung impulse für unsere arbeitskultur
REICH Precision to move
Roche
RUWOLT STANZ- UND UMFORMTECHNIK
SAP
Scheer
SCHOTT
SCHULER Member of the ANDRITZ GROUP
SCHWARTAU
SENNHEISER
SIEMENS
SHS · STAHL · HOLDING · SAAR
SOFTWARE-NETZWERK
SRH HOLDING
STADTWERKE SPEYER GMBH
STAUFEN.
STIFT
Stiftung Familienunternehmen
STIHL
STOROpack
SYNTAX
TeachCom Edutainment
tob impulsakademie
TRASER
TRUMPF
TÜVNORD
ubermetrics
UNTERNEHMER TUM
VECTOR
VHV VERSICHERUNGEN
VISCOM vision technology
VOITH
Volksbank Mittweida eG
WAFIOS
westenergie
wodtke
ZEISS

Wir gestalten Zukunft, lernen Sie uns kennen!

https://youtu.be/lzMaTHKUU60

Kontakt

Wissensfabrik – Unternehmen für Deutschland e.V.

Ruthenstraße 23, 67063 Ludwigshafen

0621 3770340

info@wissensfabrik.de

www.wissensfabrik.de

Abonnieren Sie unseren **Newsletter „Wissenswert“** und folgen Sie uns bei LinkedIn, Instagram, Facebook, X und YouTube.